Как правильно выбрать профессию?

Советы психолога

Вопросы которые задает себе каждый выпускник.

- От чего зависит жизненный успех?
- Как найти себя в этом мире?
- Продолжить ли образование и где?
- Пойти ли работать и куда?
- Что ждет меня в будущем , за порогом школы?

Будущее-это интересная , престижная работа

- Которая помогает выпускнику состоятся как личности.
- Добиться материального благополучия
- Экономической независимости.

Для этого необходимо прежде всего правильно выбрать профессию.

- В современном мире насчитывается более 40 000 профессий.
- Важно суметь разобраться в этом многообразии.
- Понять содержание разных профессий.
- Требование , которые они предъявляют к человеку.
- Учитывать собственные склонности, способности, возможности.

Все многообразие профессий сгруппировано психологом Е.А. Климовым в пять классов исходя из того , с чем, с каким предметом труда имеет дело специалист, прямо и непосредственно.

Классификация профессий

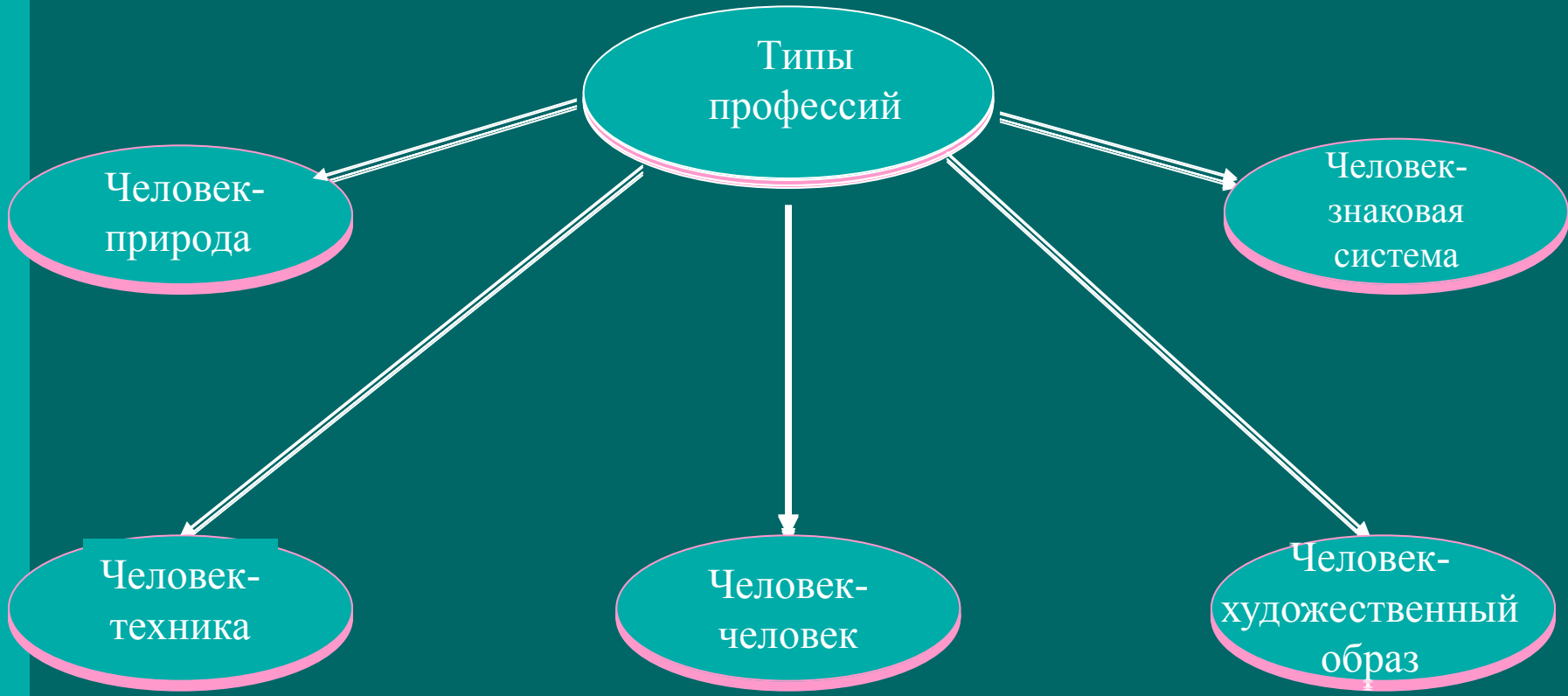

Человек-природа

Специалист работает с природными объектами:

- растениями,
- животными,
- микроорганизмами

Например: агроном, ветеринарный врач, дрессировщик ,эколог.

Человек -техника

Специалист работает с техникой

- Техническими системами
- Энергией
- Различными материалами и веществами.

Например: инженер, радиотехник, монтажник конструкций, токарь, слесарь.

Человек-человек

- Специалист работает с прежде всего с людьми, группами, коллективами.

Например: педагог, врач, юрист, журналист, медицинская сестра.

Человек- знаковая система

- Специалист имеет дело с обработкой информации в виде условных знаков, цифр, букв, искусственных и естественных языков.

Например: оператор, программист, переводчик, лингвист, бухгалтер.

«Человек-художественный образ»

Это прежде всего профессии, связанные с созданием и воспроизведением различных художественных образов, их элементов.

Например: художник, дизайнер, визажист, артист, музыкант, писатель.

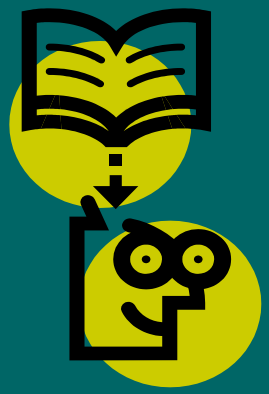

Выяснить индивидуальные особенности и склонности к различным типам профессиональных занятий вам поможет психологическая диагностика.

При выборе профессии учитывайте

- Ваши интересы (что вам интересно на уровне хобби, а что может стать профессией.)
- Собственные склонности и возможности, способности, которые обеспечат успех в работе.
- Сведения о профессиях
- Возможность получить выбранную специальность (обучение)
- Возможности трудоустройства.
- Перспективы развития выбираемой профессии.

Знание того, что вы хотите, и понимание того, как этого добиться –ключ к успеху.